Eğitim ve Sosyal Sorumluluk Projeleri Müdürlüğü

WWW.TED.ORG.TR

S. Selçuk Pehlivanoğlu
Türk Eğitim Derneği
Genel Başkanı

Merhaba,

Atatürk ve Cumhuriyeti kuran kadroların önderliğinde 1928 yılında kurulan Türk Eğitim Derneği (TED), bildiğiniz gibi ülkemizin eğitim alanında faaliyet gösteren en köklü sivil toplum kuruluşlarından biri. 93 yıldır eğitimde fırsat eşitliği sağlamak için çalışan Derneğimiz, etki alanı geniş, sürdürülebilir, toplumsal faydaya odaklanan proje ve burslar geliştiriyor.

Türk Eğitim Derneğinin düşünce kuruluşu TEDMEM'in de bilimsel çalışmaları ışığında her projemizde, bugüne kadar ihmal edilmiş önemli bir alana yönelmeyi, bir yaraya merhem olmayı amaçlıyoruz.

Her sene kapsamını genişlettiğimiz Eğitimin Sigortası: Öğretmenlerimiz Projesiyle özellikle köylerde görev yapan ve mesleğe yeni atanan kadın öğretmenlerin gelişimi desteklenirken öğrencilerine de katkı sağlanıyor. Köylerde eğitimin kalitesini artırmaya yönelik bugüne kadar pek çok değerli proje yapıldı ancak öğretmenlerimiz genellikle ihmal edildi. Eğitimin Sigortası: Öğretmenlerimiz Projesi, birleştirilmiş sınıflar, eğitim materyali eksikliği gibi sorunların yanı sıra köy yaşamının zorlukları ve sosyal çevre uyumsuzluğu ile de mücadele eden öğretmenlerimizi ele almasıyla çok farklı bir yaklaşım sunuyor. Biz bu projeyle önce öğretmenlerimizi kazanıyoruz, sonrasında onlar, bizim de desteğimizle köy okulunun iklimini değiştiriyor ve hatta sosyal girişimcilik örnekleriyle köy toplumuna fayda sağlıyorlar.

Başarı Her Yerde Projesiyle ise okul odaklı yaklaşım ile dezavantajlı okulların başarısını akademik, fiziki ve kültürel katkılarla ciddi oranda artırıyoruz. Adrese dayalı kayıt sistemiyle birlikte dezavantajlı öğrencilerin dezavantajlı okullarda kümelendiği bir gerçek. Buradan hareketle Başarı Her Yerde Projesi, dezavantajlı okulların ikliminin dönüştürülmesine, okulların öğrenmeyi ve öğrencilerin gelişimini destekleyecek niteliğe kavuşturulmasına odaklanıyor. Biz yukarıdan dikte edilen bir proje yerine, her okulun farklı olan şartlarını ele alan, okul yönetici ve öğretmenlerinin de sürece dâhil edildiği bir proje yürütmeyi tercih ettik. Biz değişim ve gelişmenin okulda başladığına inanıyoruz; bu fikrin meyvelerini de almaya başladık. Okul temelli projelerimizle çok büyük olmayan bütçelerle bile çok iyi sonuçlar elde edebildik.

Diğer projelerimizin ayrıntılarını da ilerleyen sayfalarda bulacaksınız. Şunun altını çizerek belirtmek istiyorum ki TED'in her projesinin altında yatan temel yaklaşım ortaktır. Biz her projemizi bilimsel altyapımızla, detaylı ön çalışmalarla oluşturuyor, farklı perspektifler sunan, topluma yararlı eğitim projeleri geliştiriyoruz.

Projelerimizin yanı sıra burs sistemimize de büyük özen gösteriyoruz. Burslarımız maddi desteğin yanı sıra gençlerimizi 21. yüzyıl becerileriyle donatmaya, onlara farklı bir vizyon sunmaya odaklanıyor. Hâlâ çocukların yüzde 40'ının maddi imkânsızlıklar nedeniyle okul bırakmak zorunda kaldığı ülkemizde, burslarımızın bu olumsuzluğu aşmada önemli bir görev üstlendiğine inanıyoruz. TED Tam Eğitim Bursu ile başarılı ancak maddi zorluklar içindeki çocuklar, Türkiye'nin her köşesindeki TED Okullarında eğitim görüyor, en ücra köylerden çok başarılı çocuklar yetişiyor. Devlet okullarında okuyan başarılı lise öğrencileriyse Tam Destek Bursu ile üniversite sonuna kadar destekleniyor. Bu öğrencilerimiz, verilen maddi bursun yanı sıra hafta sonları TED Okulları ve TED Üniversitesinde dersler alıyorlar. Yabancı dil eğitimi ve çeşitli akademik eğitimlerin yanı sıra bu gençlerimizi sanatsal-sportif faaliyetlerle destekliyoruz. Üniversite sonuna kadar burs vermeye devam ettiğimiz öğrencilerimizin gelişimini sürekli takip ediyor, onlara psikolojik destek ve kariyer desteği de sağlıyoruz.

Değerli vaktinizi ayırdığınız için teşekkür ederim.
Saygılarımla,
S. Selçuk Pehlivanoğlu
Türk Eğitim Derneği Genel Başkanı

Projeler

https://www.ted.org.tr/projeler

Projeler

https://www.ted.org.tr/projeler

DEVAM EDEN PROJELER

2021

Başarı Her Yerde Projesi

2015 - Devam ediyor

Proje Ortakları:
QNB Finansbank
Adana ve Ankara İl Milli Eğitim Müdürlüğü
Türk Eğitim Derneği

Yürütülen İller:
Adana & Ankara

53.850 Öğrenci
3.350 Öğretmen & Yönetici

246.009
Malzeme, Materyal ve Eğitim

202
Türkiye ve İl Derecesi

Fırsat verildiğinde başarısız öğrenci veya öğretmenin olmayacağı gerçeğinden yola çıkılarak, 2015 – 2016 eğitim öğretim yılında "Eğitimde fırsat eşitliği ile başarı her yerde" sloganını hayata geçiren proje Adana ve Ankara'daki 16 ortaokulda eğitim kalitesinin ve akademik başarının geliştirilmesini, öğrencilerin sportif, kültürel, sanatsal alanlarda gelişim sağlamasını hedeflenmektedir.

Okulların kitap, materyal, ekipman ve eğitsel faaliyetler ile desteklenmesi, akademik destek kurslarının düzenlenmesi, izleme sınavlarının yapılması, uzaktan ve yüz yüze yönetici, öğretmen ve veli eğitimlerinin düzenlenmesi proje kapsamında yapılan çalışmalardır.

*Başarı Her Yerde Projesinin 2011-2012 & 2012-2013 eğitim öğretim yıllarında İstanbul'da 100. Yıl İlköğretim Okulu ile Katip Kasım İlköğretim Okulu'nda 106 öğretmen & yönetici ve 2398 öğrenci ile pilot çalışması gerçekleştirilmiştir.

BAŞARI HER YERDE

Başarı Her Yerde Projesi

Proje Okulları

Ankara

Ahmet Kabaklı Ortaokulu
Selçuklu Ortaokulu
Şehit Mesut Acu Ortaokulu
Tandoğan Şehit Mucip Arıgan Ortaokulu
Mimar Sinan Ortaokulu
Özkent Akbilek Ortaokulu
Samiye Naim Eğitim Vakfı Ortaokulu
Şehit Öğretmen Mehmet Ali Durak Ortaokulu

Adana

Kasım Sacide Ener Ortaokulu
Mehmet Akif Ortaokulu
Ömer Kanaatbilen Ortaokulu
Yavuzlar Ortaokulu
Cumhuriyet Ortaokulu
Dosteller Ortaokulu
Kazım Karabekir Ortaokulu
Şehit İsmail Demir Ortaokulu

https://www.ted.org.tr/projeler/egitim-kalitesinin-gelistirilmesi-basari-her-yerde-projesi

Geleceğin Sınıfı Projesi

2013 - Devam ediyor

Proje Ortakları:
Qualcomm Wireless Reach
Türk Eğitim Derneği

Yürütülen İller:
Adana & Ankara

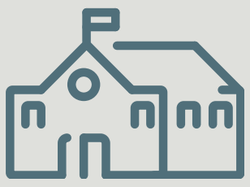

18 Okul

1650 Öğrenci
120 Öğretmen

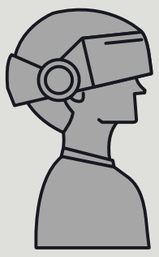

1
Geleceğin Sınıfı Laboratuvarı

Geleceğin Sınıfı Projesi'yle öğrencilerin akademik, sosyal ve kültürel olarak gelişmeleri, öğrenci ve öğretmenlerin teknoloji okur yazarlıklarının artırılması ve teknolojinin derslerde etkin bir şekilde kullanılması hedeflenmektedir.

Proje, seçilen 7. Sınıflarda İngilizce, Fen Bilimleri, Matematik ve Türkçe derslerinde uygulanmakta olup, öğrenci ve öğretmenlere yıl boyunca kullanılmak üzzere tabletler ve data hatları gönderilmektedir. Öğretmenler, projede kullanılan Edmodo programı üzerinden öğrencilere ev ödevi verebilmekte, sınavlar yapabilmekte, eğitsel videolar paylaşabilmekte ve uygulamalardan faydalanmaktadırlar.

Proje süresince öğretmenlere çeşitli yüz yüze ve online eğitimler de düzenlenmekte, öğretmenlerin mesleki gelişimleri desteklenmektedir.

Teknolojiden, yeni nesil eğitim araçlarından (arduino, stem setleri vb.) daha fazla öğrencinin faydalanabilmesi amacıyla 1 proje okulunda Geleceğin Sınıfı Laboratuvarı kurulmuştur.

Geleceğin Sınıfı Projesi

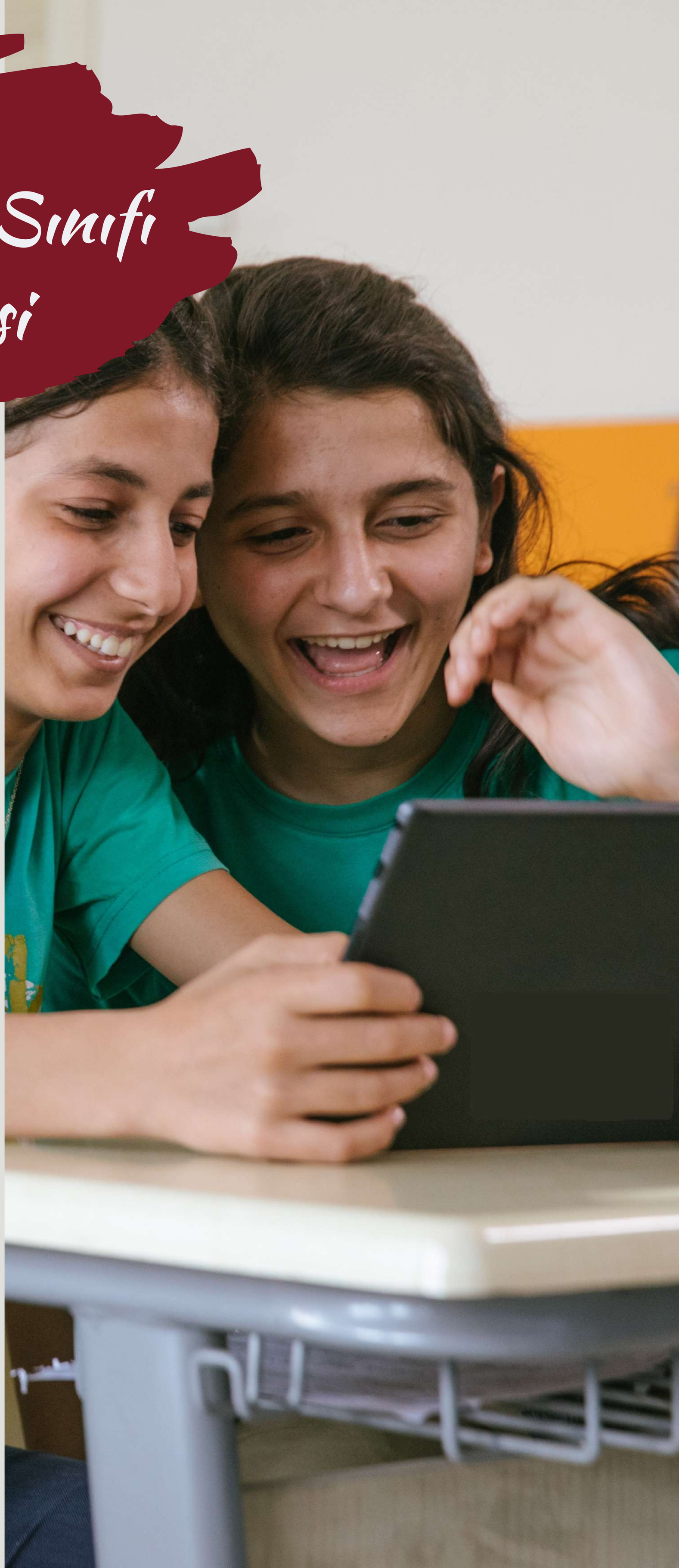

2020 - 2021 Dönemi Proje Okulları

Ankara

Mimar Sinan Ortaokulu
Özkent Akbilek Ortaokulu

Adana

Kasım Sacide Ener Ortaokulu
Yavuzlar Ortaokulu
Dosteller Ortaokulu
Şehit İsmail Demir Ortaokulu

Qualcomm wireless reach

https://www.ted.org.tr/projeler/gelecegin-sinifi-projesi

Eğitimin Sigortası: Öğretmenlerimiz Projesi

2018 - Devam ediyor

Proje Ortakları:
Milli Eğitim Bakanlığı
Z Zurich Vakfı - Zurich Sigorta
Türk Eğitim Derneği

Yürütülen İller:
Adıyaman, Ardahan, Batman, Diyarbakır, Erzurum, Gaziantep, Kahramanmaraş, Kars, Kastamonu, Kayseri, Mardin, Samsun, Siirt, Sivas, Şanlıurfa, Van

150 Öğretmen
2460 Öğrenci

17.846
Malzeme & Materyal

41 Yüz Yüze Eğitim
85 Online Eğitim

3
Yenilenen Okul

Projenin amacı, mesleğinin ilk yıllarında kırsal bölgelerde görev yapan kadın öğretmenlerin yaşadıkları çevresel, fiziksel ve mesleki sorunların en aza indirilmesi, bilgilerinin artırılması, mesleklerine ve kendilerine olan inanç ve motivasyonlarının yükseltilmesidir.

Proje 3 ana bileşen kapsamında gerçekleştirilmektedir;

- Öğretmenlerin mesleki ve kişisel gelişiminin desteklenmesi
- Öğretmenlerin "sosyal girişimciler" olarak konumlandırılması ve toplumsal uyum
- Gönüllülük temelli projelerle ana projenin desteklenmesi

Öğretmenlere yönelik yüz yüze ve online mesleki ve kişisel gelişim, toplumsal ve sosyal girişimcilik eğitimlerinin düzenlenmesi, psikososyal destek sağlanması, öğretmenlerin bulundukları okulların fiziksel ihtiyaçlarının giderilmesi, eğitim materyali desteğinin sağlanması, öğretmen ve öğrencilere yönelik sosyal etkinliklerin düzenlenmesi proje kapsamında gerçekleştirilen faaliyetlerdendir.

Eğitimin Sigortası: Öğretmenlerimiz Projesi

HEDEF

1.000 Kadın Öğretmen
30.000 Öğrenci
150.000 Aile Bireyi

https://www.ted.org.tr/zurich-sigorta-egitimin-sigortasi-ogretmenlerimiz-projesi

Access Projesi

2009 - Devam ediyor

Proje Ortakları:
FHI 360
ABD Ankara Büyükelçiliği
Türk Eğitim Derneği

Yürütülen İller:
Adana, Afyon, Hatay, Kayseri, Kocaeli, Şanlıurfa, Trabzon

29 Okul

2700 Öğrenci
184 Öğretmen

Bu yıl 11.si yürütülen Access Projesi kapsamında, maddi imkanları kısıtlı ancak başarılı, devlet okullarında eğitim gören 9 ve 10. Sınıf öğrencilerine yönelik olarak, TED Okullarında İngilizce eğitimi verilmektedir. Program süresince 360 saat yüz yüze ve online İngilizce eğitimi verilmekte ve öğrencilerin toplum hizmeti, kişisel gelişim, liderlik, çevre bilinci, teknoloji okur yazarlığı, 21. yüzyıl becerileri alanlarında yetkinlikler kazanmaları hedeflenmektedir. Eğitim süresince öğrencilerin ulaşımı, kitap vb. tüm eğitim materyalleri proje kapsamında karşılanmaktadır.

Access Projesi 3 ana bileşen çerçevesinde yürütülmektedir.

- Okul sonrası dersler
- Zenginleştirici faaliyetler
- Sınıf dışı etkinliği

Projenin etkin yürütülmesi ve proje faaliyetlerinin zenginleştirilmesi amacıyla proje öğrenci ve öğretmenlerine yönelik olarak alt projeler de gerçekleştirilmektedir.

- Access Eğitici Eğitimi
- Access Mezunları Liderlik Zirvesi
- Access Yaz Kampı

Access Projesi 2009 yılından bu yana pek çok TED okulunda yürütülmüştür: TED Adana Koleji, TED Afyon Koleji, TED Aliağa Koleji, TED Antalya Koleji, TED Alanya Koleji, TED Atakent Koleji, TED Batman Koleji, TED Bursa Koleji, TED Denizli Koleji, TED Ege Koleji, TED Eskişehir Koleji, TED Gaziantep Koleji, TED Hatay Koleji, TED Isparta Koleji, TED İzmir Koleji, TED Karabük Koleji, TED Karadeniz Ereğli Koleji, TED Kayseri Koleji, TED Kocaeli Koleji, TED Konya Koleji, TED Konya Ereğli Koleji, TED Malatya Koleji, TED Mersin Koleji, TED Polatlı Koleji, TED Samsun Koleji, TED Sivas Koleji, TED Şanlıurfa Koleji, TED Trabzon Koleji, TED Zonguldak Koleji

Access Projesi

2020 - 2021 Dönemi
Proje Okulları

TED Adana Koleji
TED Afyon Koleji
TED Hatay Koleji
TED Kayseri Koleji
TED Kocaeli Koleji
TED Şanlıurfa Koleji
TED Trabzon Koleji

https://www.ted.org.tr/projeler/access-sosyal-sorumluluk-projesi

Access Projesi
Alt Programlar

Access Yaz Kampı

2014 / 2015 / 2017 / 2018 / 2019

Proje Ortakları:
ABD Ankara Büyükelçiliği
Türk Eğitim Derneği

296 Öğrenci

360 saatlik Access Projesi ders programını başarıyla tamamlayan öğrenciler, Access yaz kampında yoğun bir İngilizce eğitimi alarak, sportif ve kültürel faaliyetler ile 21. yüzyıl becerileri kazanmaktadır. 20 farklı ülkeden gelen diğer kampçılarla bireysel ve takım oyunları, doğada yaşam becerileri, dans ve güzel sanatlar, Bursa gezisi, "international day", temalı gece eğlencelerinin yanı sıra, özel ilgisi olanlar için kamp gazetesi, kamp radyosu, fotoğrafçılık, dans, doğa sporları ve aşçılık kulüpleriyle eğlenerek kendilerini geliştirme fırsatını elde etmektedirler. Pandemi nedeniyle 2020 yılında gerçekleşemeyen ve son olarak Ağustos 2019'da Bursa Uludağ'da gerçekleşen Access Yaz Kampı'ndan 2014 yılından bu yana 296 öğrenci yararlanmıştır.

Access Mezunları Liderlik Zirvesi

Access Projesi'nden çeşitli yıllarda başarıyla mezun olmuş öğrencilerin liderlik, sosyal gelişim, ekip çalışması, dünya vatandaşlığı ve iletişim becerilerine katkı sağlamak amacıyla "Access Mezunları Liderlik Zirvesi" gerçekleşmektedir. Son olarak 2019 - 2020 eğitim öğretim yılında İzmir Çeşme'de gerçekleşen Access Mezunları Liderlik Zirvesi'ne 2016 yılından bu yana 310 öğrenci katılım sağlamıştır.

2016 - 2017 / 2017 - 2018 / 2019 - 2020

Proje Ortakları:
ABD Ankara Büyükelçiliği
Türk Eğitim Derneği

310 Öğrenci

Access Sınıf Dışı Etkinliği

Access sınıf dışı etkinliği, öğrencilerin öğrenme ortamlarını sınıf ortamının dışına çıkardıkları ve İngilizce konuşma becerilerini geliştirdikleri 2 gün süren yoğun dil etkinliğidir. Öğrenciler sınıf dışı etkinliği sırasında grup çalışmaları, yarışmalar ve diğer aktiviteler yoluyla dil becerilerinin yanında takım olma becerilerini de geliştirmektedir.

2017 - Devam ediyor

Proje Ortakları:
ABD Ankara Büyükelçiliği
Türk Eğitim Derneği

480 Öğrenci

Access Eğitici Eğitimi

Access Projesi kapsamında görev yapacak TED öğretmenlerinin projeyi etkin bir şekilde yürütmesi ve proje kapsamında gerçekleşecek faaliyetleri deneyimlemeleri amacıyla "Access Eğitici Eğitimi" gerçekleşmektedir. Aralık 2020 döneminde Access-11 Projesinde görev alan 14 öğretmene yönelik olarak online platformda gerçekleşmiştir.

2015 / 2018 / 2019 / 2020

Proje Ortakları:
ABD Ankara Büyükelçiliği
Türk Eğitim Derneği

145 Öğretmen

Access Projesi
Alt Programlar

Access Yaz Kampı

Access Mezunları Liderlik Zirvesi

Access Sınıf Dışı Etkinliği

Access Eğitici Eğitimi

Eğitimle Sağlıklı Gelecek Projesi

2020 - Devam ediyor

Proje Ortakları:
Roche Diagnostik Türkiye
Türk Eğitim Derneği

Yürütülen İller:
Ankara, Diyarbakır, İstanbul, İzmir, Kayseri, Malatya

594 Öğrenci

18
Sağlık ve Kişisel Gelişim Eğitimi

Eğitimle Sağlıklı Gelecek Projesi, devlet okullarında öğrenimlerini sürdüren TED Tam Destek Burslu lise öğrencileri ve ailelerinin hijyen, kişisel bakım, ergenlik dönemi, sağlıklı gıda, ilk yardım gibi sağlık eğitimleri ile stresle başa çıkma, kariyer gelişimi gibi kişisel gelişim konularında uzmanlar tarafından verilecek eğitimler ve yarışmalar yoluyla farkındalıklarını artırmayı amaçlamaktadır.

Gerçekleşecek eğitimler sonucunda öğrenci ve aile bireylerinin sağlık bilincinin gelişmesi, sağlığa erişim hakları konusunda farkındalık kazanmaları, edindikleri becerileri ve deneyimleri çevreleriyle paylaşmaları ve ait oldukları topluma örnek olacak davranışlar göstermeleri hedeflenmektedir.

Proje süresince gerçekleştirilen eğitimler şu şekildedir:

- Temel İnsan Hakkı Olarak Sağlık
- Psikososyal Gelişim Eğitimi
- Rahim Ağzı Kanseri Farkındalık Eğitimi
- İlkyardım Farkındalık Eğitimi
- Dijital Pazarlama Eğitimi
- Sınav Kaygısı ile Başa Çıkma
- Sporun Sağlıklı Birey Gelişimindeki Önemi
- Koruyucu Göz Hekimliği & Resim Sanatında Göz Hastalıkları
- Siber Zorbalık ve İnternet Kullanımında Etik
- Kariyer Gelişimi
- Ergenlik Döneminin Zorlukları
- Çeviklik
- Ağız ve Diş Sağlığı
- Sinan Güler ile 19 Mayıs Söyleşisi
- Sosyal Zeka ve Networking
- Madde Bağımlılığından Korunma
- Beslenme ve Sağlıklı Gıda
- Hijyen ve Kişisel Bakım

Eğitimle Sağlıklı Gelecek

https://www.ted.org.tr/egitimle-saglikli-gelecek-projesi

TOHM Sporcularına Yönelik İngilizce Dil Eğitimi Projesi

2021 - Devam ediyor

Proje Ortakları:
Gençlik ve Spor Bakanlığı
Türk Eğitim Derneği

Proje Okulları:
TED Bodrum Koleji
TED Çorum Koleji
TED Edirne Koleji
TED Mersin Koleji
TED Samsun Koleji

Katılımcı Sporcuların İlleri:
Adana, Ankara, Antalya, Artvin, Bolu, Bursa, Gaziantep, İzmir, Kayseri, Kocaeli, Konya, Mersin, Samsun, Trabzon

82 Sporcu

T.C. GENÇLİK VE SPOR BAKANLIĞI

Türkiye Olimpiyat Hazırlık Merkezlerinden (TOHM) yararlanan 9. sınıf düzeyindeki atıcılık, atletizm, boks, cimnastik, halter, judo, kano, kürek, okçuluk, tekvando, tenis, triatlon ve yüzme branşlarında spor kariyerini sürdüren sporcuların dil eğitimine katkı sağlamak amacıyla TED Üniversitesi tarafından hazırlanan özel müfredat kapsamında, haftada 4 saat olmak üzere, 90 hafta süre ile toplam 360 saat çevrimiçi İngilizce dil eğitimi verilmektedir.

https://www.ted.org.tr/tohm-sporcularina-yabanci-dil-egitim-destegi

TAMAMLANMIŞ PROJELER

Jean Monnet Burs Programı

2008-2009 / 2013-2014 / 2015-2018

Proje Ortakları:
Avrupa Birliği (AB)
Türk Eğitim Derneği

927 Bursiyer

Jean Monnet Burs Programı, Türkiye Cumhuriyeti'nin AB'ye tam üyelik hedefi çerçevesinde, AB alanında uzmanlaşmış personel sayısının artırılması ve müktesebatın etkin bir biçimde uygulanabilmesi için gerekli idari kapasitenin oluşturulmasını amaçlamaktadır.

Projenin genel amacı, sıralandığı üzere memur, özel sektör çalışanları, STÖ temsilcileri, üniversite son sınıf ve yüksek lisans öğrencileri, üniversitelerin Jean Monnet Burs Programındaki akademik ve idari personelin katılımlarını sağlamak ve Türkiye'de bu Programın uygulanmasında AB Bakanlığı'na destek verilmesidir.

Proje kapsamında gerçekleştirilen faaliyetler arasında Jean Monnet Burs Programının Tanıtılması, Jean Monnet Bursiyerlerinin Seçimi, Bursiyerler için İlgili Kurumların Belirlenmesi, Bursiyerlerin Yerleştirilmesi, Bursiyerler ve Öğrenci Ağının İzlenmesi faaliyetlerinin yürütülmesi yer almaktadır.

https://www.ted.org.tr/projeler/jean-monnet-burs-programinin-devami-teknik-destek-projesi

Genç İnovatif Girişimcilik Projesi

2008 - 2012

Proje Ortakları:
ABD Ankara Büyükelçiliği
Türk Eğitim Derneği

Yürütülen İller:
Adıyaman, Ankara, Antalya, Batman, Denizli, Diyarbakır, Edirne, Erzurum, Gaziantep, Hatay, Isparta, İstanbul, İzmir, Karabük, Kayseri, Konya, Mersin, Samsun, Şanlıurfa, Tekirdağ, Trabzon, Van

168 Okul

2.113 Öğrenci
504 Öğretmen

Projenin temelinde, Türk gençliğinin yaratıcılığının desteklenmesi, yeniliğin öneminin vurgulanması, sürdürülebilir bir ekonominin oluşması için yenilikçi tabanlı girişimcilikle ilgilenen gençler yetiştirilmesi yer almış, ayrıca proje kapsamında öğretmenlerin, yenilikçi ve girişimci ruha sahip gençler yetiştirmesi amaçlanmıştır.

Projede öğrenciler sanal şirketler kurarak yenilikçi iş fikirleri geliştirmiş ve kendi iş planlarını hazırlayarak kurdukları sanal şirketleri ve hazırladıkları iş planlarını davetlilere bir fuar etkinliği çerçevesinde sunmuşlardır. Birinci olan gruplar Amerika Birleşik Devletlerine ziyaret ile ödüllendirilmiştir.

https://www.ted.org.tr/projeler/genc-inovatif-girisimcilik-projesi

Sanal Sınıf Projesi

2013 - 2014

Proje Ortakları:
PH International
Türk Eğitim Derneği

Proje Okulları:
Antakya Anadolu Lisesi
Antalya Yusuf Ziya Önder Fen Lisesi
Kadıköy Anadolu Lisesi
TED Ankara Koleji
TED Kayseri Koleji
TED Konya Koleji
TED Polatlı Koleji
TED Samsun Koleji
Pinkerton Academy
Harwood Union High School
Bethel High School
Mount Abraham Union High School
Champlain Valley High School
Stoneham High School

80 Öğrenci
8 Öğretmen

Proje kapsamında Türkiye ve Amerika'daki okullar birbiri ile eşleştirilmiştir. Teknolojiyi öğrenme sürecine dahil ederek öğretmenlerin rehberliğinde öğrenciler eleştirel düşünme, problem çözme ve ekip çalışması gibi 21. yüzyılın gerektirdiği becerileri geliştirmişlerdir. Proje 17 Şubat – 30 Mayıs 2014 tarihleri arasında birer aylık 4 oturum (okullarda şiddet/uyum problemleri, gönüllülük, engelli hakları, çevre) olarak yürütülmüştür. Türk ve ABD'li öğrenciler hazırlanan bir portal üzerinden fikir alışverişinde bulunmuşlar, okullar arasında tele-konferanslar gerçekleştirilmiştir.

https://www.ted.org.tr/projeler/turk-ve-abdli-ogrenciler-arasinda-sanal-sinif-projesi

TYLE Projesi

2015 - 2016 / 2016 - 2017

Proje Ortakları:
ABD Ankara Büyükelçiliği
Türk Eğitim Derneği

Yürütülen İller:
Denizli, İstanbul, İzmir, Muğla

Proje Okulları:
TED Bodrum Koleji
TED İzmir Koleji
TED Atakent Koleji
TED Denizli Koleji

120 Öğrenci
8 Öğretmen

TYLE - Türk Gençliği İngilizce Öğreniyor Projesi kapsamında, maddi imkanları kısıtlı ancak başarılı, devlet okullarında eğitim gören 4. Sınıf öğrencilerine TED Okullarında 360 saat İngilizce eğitimi verilmiştir.
Eğitim süresince öğrencilerin ulaşımı, kitap vb. tüm eğitim materyalleri de ücretsiz olarak dağıtılmıştır.

https://www.ted.org.tr/projeler/turk-gencligi-ingilizce-ogreniyor-tyle-projesi

TYLE
Yaz Kampı

2016

Proje Ortakları:
ABD Ankara Büyükelçiliği
Türk Eğitim Derneği

40 Öğrenci

360 saatlik TYLE - Türk Gençliği İngilizce Öğreniyor Projesi ders programını başarıyla tamamlayan öğrenciler, TYLE yaz kampında yoğun bir İngilizce eğitimi alarak, sportif ve kültürel faaliyetler ile 21. yüzyıl becerileri kazanmışlardır. Farklı ülkelerden gelen diğer kampçılarla bireysel ve takım oyunları, doğada yaşam becerileri, dans ve güzel sanatlar, Bursa gezisi, "international day", temalı gece eğlencelerinin yanı sıra, özel ilgisi olanlar için kamp gazetesi, kamp radyosu, fotoğrafçılık, dans, doğa sporları ve aşçılık kulüpleriyle eğlenerek kendilerini geliştirme fırsatını elde etmişlerdir.

https://www.ted.org.tr/projeler/access-access-mezunlari-ve-tyle-yaz-kamplari/

Eşit Bir Gelecek Projesi

2017 - 2018

Proje Ortakları:
Hollanda Büyükelçiliği
Türk Eğitim Derneği

Proje Okulları:
TED Adana Koleji
TED Batman Koleji
TED Denizli Koleji
TED Diyarbakır Koleji
TED Zonguldak Koleji

332 Öğrenci
123 Öğretmen

Eşit Bir Gelecek Projesinin amacı, toplumsal cinsiyet eşitliği konusunda anaokulu ve ilkokul öğretmenleri ile okul yöneticilerinin farkındalığının artırılması ve konu ile ilgili bilinç oluşturulmasıdır. Bu amaçla öğretmen ve okul yöneticilerine yönelik olarak eğitimler ve çalıştaylar düzenlenmiş, veli seminerleri yapılmış, ünlü isimler ile toplumsal cinsiyet eşitliğine yönelik söyleşiler düzenlenmiştir.

https://www.ted.org.tr/projeler/esit-bir-gelecek-projesi/

Öykü leriyle Türkülerimiz Yarışması

2018

Proje Ortakları:
Ankara İl Milli Eğitim Müdürlüğü
Türk Eğitim Derneği

25 İlçe

2.868 Okul

Ankara İl Milli Eğitim Müdürlüğü ve Türk Eğitim Derneği ortaklığı ile Ankara iline bağlı 25 ilçedeki resmi ve özel ilkokul, ortaokul ve ortaöğretim kurumlarına devam eden öğrencileri kapsayan yarışma, tüm kademelerde en iyi türkü söyleyen ve onu öyküleştiren öğrencilerin seçimini hedeflemiştir. yarışma ile öğrencilerin, ders dışı sanatsal faaliyetlerde bulunma alışkanlığının ve zevkinin oluşmasına katkı sağlamak amaçlanmıştır.

Öyküleriyle Türkülerimiz Yarışması finalleri 24 - 26 Nisan 2018 tarihlerinde TED Üniversitesi Çok Amaçlı Salonunda gerçekleştirilmiştir. Dereceye giren öğrenci ve öğretmenlerine ödülleri 09 Mayıs 2018 tarihinde düzenlenen tören ile kendilerine verilmiştir.

https://www.ted.org.tr/projeler/oykuleriyle-turkulerimiz-yarismasi

Yürüttüğümüz Projeler İle Eğitimde Fark Yaratmaya Devam Ediyoruz...

TÜRK EĞİTİM DERNEĞİ